

Uw cv-ketel op storing, wat te doen.

- Controleer of de waterdruk voldoende is (tussen 1,2 en 2,0 bar), dit kunt u zien op de drukmeter bij of op het toestel
 - Bijvullen nooit boven de 2,0 bar
- Controleer op de display van het toestel of er een storingscode zichtbaar is. (vaak een knipperende code)
 - Zo ja, noteer deze code en reset vervolgens het toestel.
 - Gaat het toestel weer aan, bewaar de code voor het geval de storing opnieuw optreedt
 - Geen tekst op de display, controleer of er spanning op het betreffende stopcontact staat. (dit kan eventueel met een ander apparaat)
 - Standaard bedrijfscode, controleer of er voldoende radiatoren open staan en of de thermostaat aan staat. (bij oudere thermostaten controleer de batterijen)

Wel warmwater, geen verwarming.

- Een druppelende warmwaterkraan kan er voor zorgen dat de verwarming niet aanslaat.
- Staan er voldoende radiatoren open
- Indien de thermostaat batterijen heeft, vervang deze/

Ontluchten

Wanneer u borrelende geluiden hoort uit (één van) uw radiatoren is het tijd de verwarming te ontluchten.

- Zet de cv-ketel uit, of thermostaat laag
- Ontlucht de radiatoren, en eventueel de cv-ketel.
 - Let op de waterdruk, deze moet tussen de 1,0 en 2,0 bar blijven.
 - Voor, maar zeker na het ontluchten altijd bijvullen tot maximaal 2,0 bar.
- Schakel het toestel weer in.

Bijvullen

Helaas hebben wij nog geen instructie video (maar als u even via Google “cv-ketel bijvullen” in toetst vindt u diverse video’s met uitleg hierover).

Onderstaand een aantal tips:



- Sluit de vulslang aan de waterleiding (wasmachine kraan)

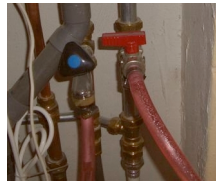

- Laat de vulslang vol lopen met water
- Sluit de vulslang aan op de vulkraan, na het verwijderen van het dopje.

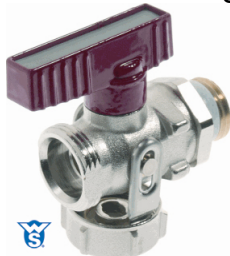

- Open eerst de wasmachine kraan, en daarna de vulkraan.
- Let op de waterdruk in de cv-installatie mag niet boven de 2,0 bar komen.
- Sluit beide kranen.
- LET OP: bij het losnemen van de vulslang lekt er wat water de vulslang staat nog onder druk.
 - Zorg voor een bakje of doek om het overtollige water op te vangen.
 - Doe het dopje weer op de vulkraan